

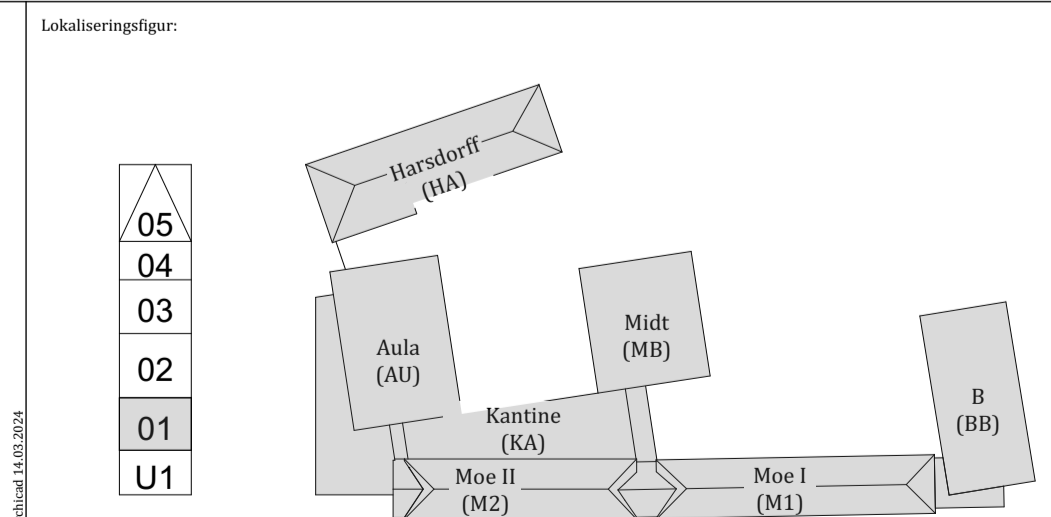

Illustrerende tegning - inngår ikke i leveranseplanen.
 Enkelte områder kan være under planlegging.
 MMI-nivå eller ferdiggrad fremgår ikke.

For nærmere informasjon om prosjektets status,
 se gjeldende modell, plantegninger 1:50 samt leveranseplan.

Innholdet i denne tegningen samsvarer vanligvis
 med nyeste ifc- og dwg-leveranse.



Henning Larsen Arkitekter
 Kobbes gate 2, 7493 Trondheim, Norge
 Tlf. 22 51 20 30
 norway@henninglarsen.com

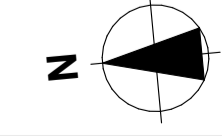

Status:	Foreløpig tegning				
Fase:	DETALJPROSJEKT				
ROLVING OG BRØNSTED ARKITEKTER					
Henning Larsen					
Prosjekt:	Trondheim Katedralskole				
Prosjektnummer:	1350056298				
Munktegt 8, 7013 Trondheim, Norge					
Gar./Bnr.	400/86				
Tegnet av:	ARK				
Kontrollert av:	CM				
Godkjent av:	AR				
Oversiktsplan 01					
Bygg	Fag	System	Type	Etasje	Lapstur
XX-A-200-21-01-001					
Date:	14.03.2024				
Målestokk:	Format:				
1:200	A1				



Illustrerende tegning - inngår ikke i leveranseplanen.
 Enkelte områder kan være under planlegging.
 MMI-nivå eller ferdiggrad fremgår ikke.

For nærmere informasjon om prosjektets status,
 se gjeldende modell, plantegninger 1:50 samt leveranseplan.

Innholdet i denne tegningen samsvarer vanligvis
 med nyeste ifc- og dwg-leveranse.

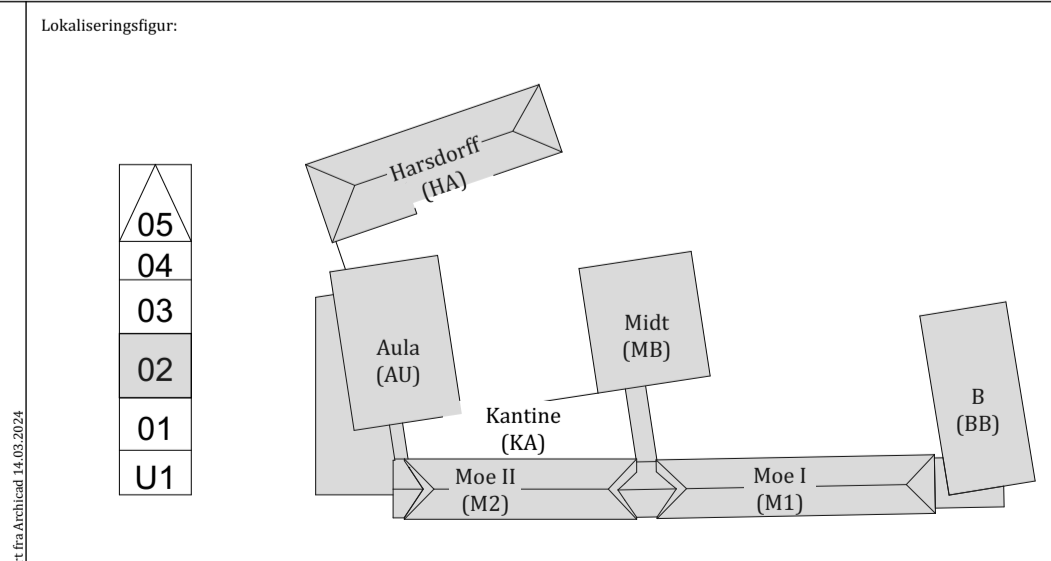

Henning Larsen Arkitekter
 Kobbes gate 2, 7493 Trondheim, Norge
 Tlf. 22 51 20 30
 norway@henninglarsen.com

Status: Foreløpig tegning	
Fase: DETALJPROSJEKT	
ROLVING OG BRØNSTED ARKITEKTER	
Henning Larsen	
Prosjekt: Trondheim Katedralskole	Prosjektnummer: 1350056298
	Munketgt. 8, 7013 Trondheim, Norge
	Gar./Bnr.: 400/86
Tegnet av: ARK	Kontrollert av: CM
	Godkjent av: AR
Tegning: Oversiktsplan 02	
Bygg Fag System Type Etasje Løsning	
XX-A-200-21-02-001	
Date: 14.03.2024	Format: A1
Målestokk: 1:200	

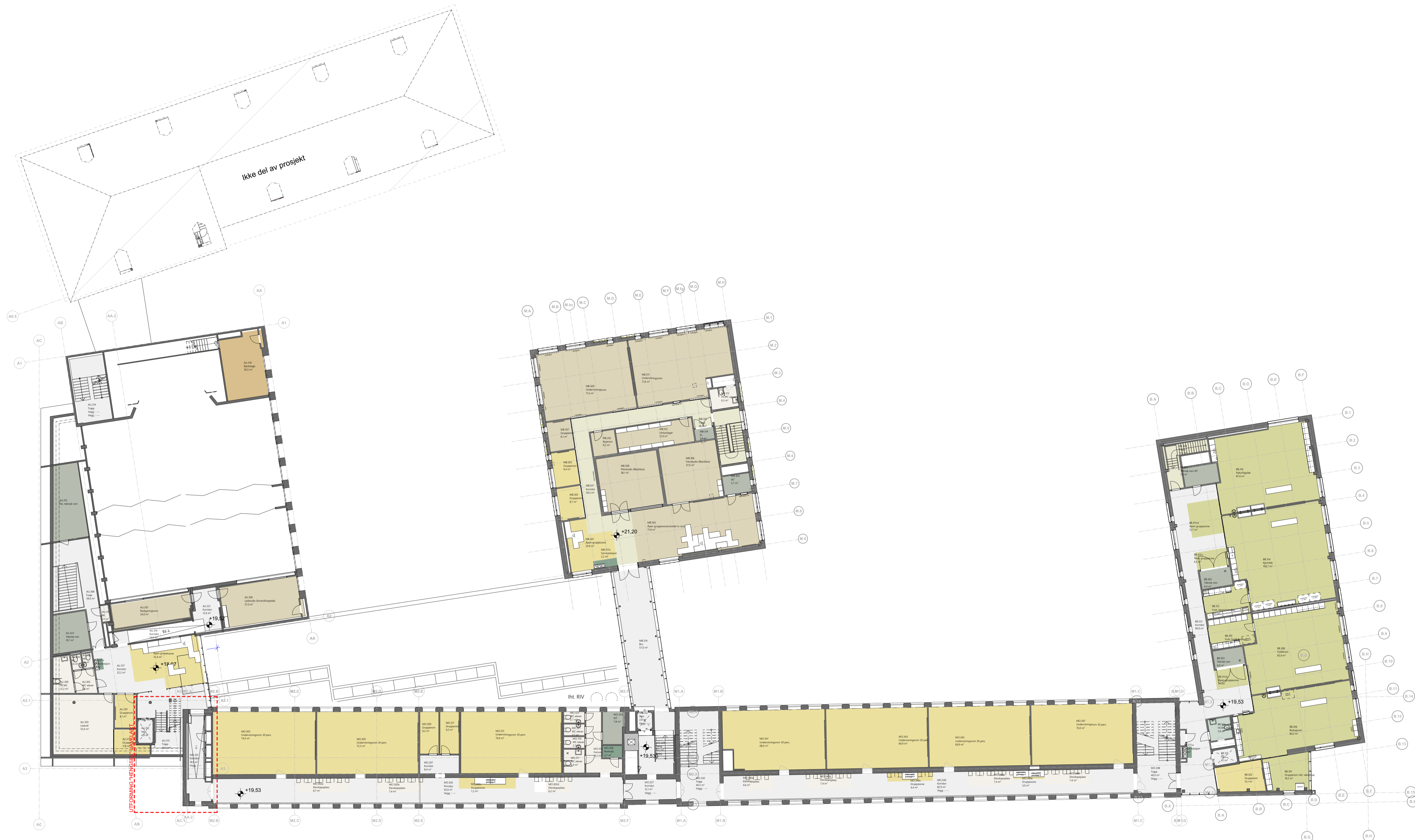

Illustrerende tegning - inngår ikke i leveranseplanen.
 Enkelte områder kan være under planlegging.
 MMI-nivå eller ferdiggrad fremgår ikke.

For nærmere informasjon om prosjektets status,
 se gjeldende modell, plantegninger 1:50 samt leveranseplan.

Innholdet i denne tegningen samsvarer vanligvis
 med nyeste ifc- og dwg-leveranse.

Lokaliseringstegning:

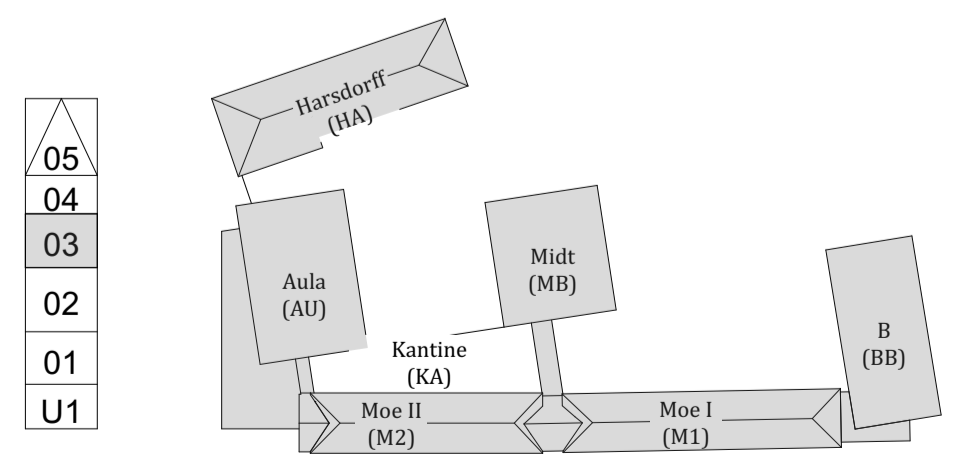

Henning Larsen Arkitekter
 Kobbes gate 2, 7493 Trondheim, Norge
 Tlf. 22 51 20 30
 norway@henninglarsen.com

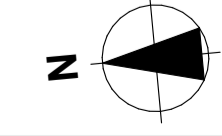

Status: Føreløpig tegning	
Fase: DETALJPROSJEKT	
ROLVUNGGØRBRØNDSTEDARKITEKTER	
Henning Larsen	
Prosjekt: Trondheim Katedralskole	Prosjektnummer: 1350056298
	Munketgt. 8, 7013 Trondheim, Norge
	Gar./Bnr. 400/86
Tegnet av: ARK	Kontrollert av: CM
Godkjent av: AR	Date: 14.03.2024
Bygg Fag System Type Etasje Løsning	
XX-A-200-21-03-001	
Målestokk: 1:200	Format: A1

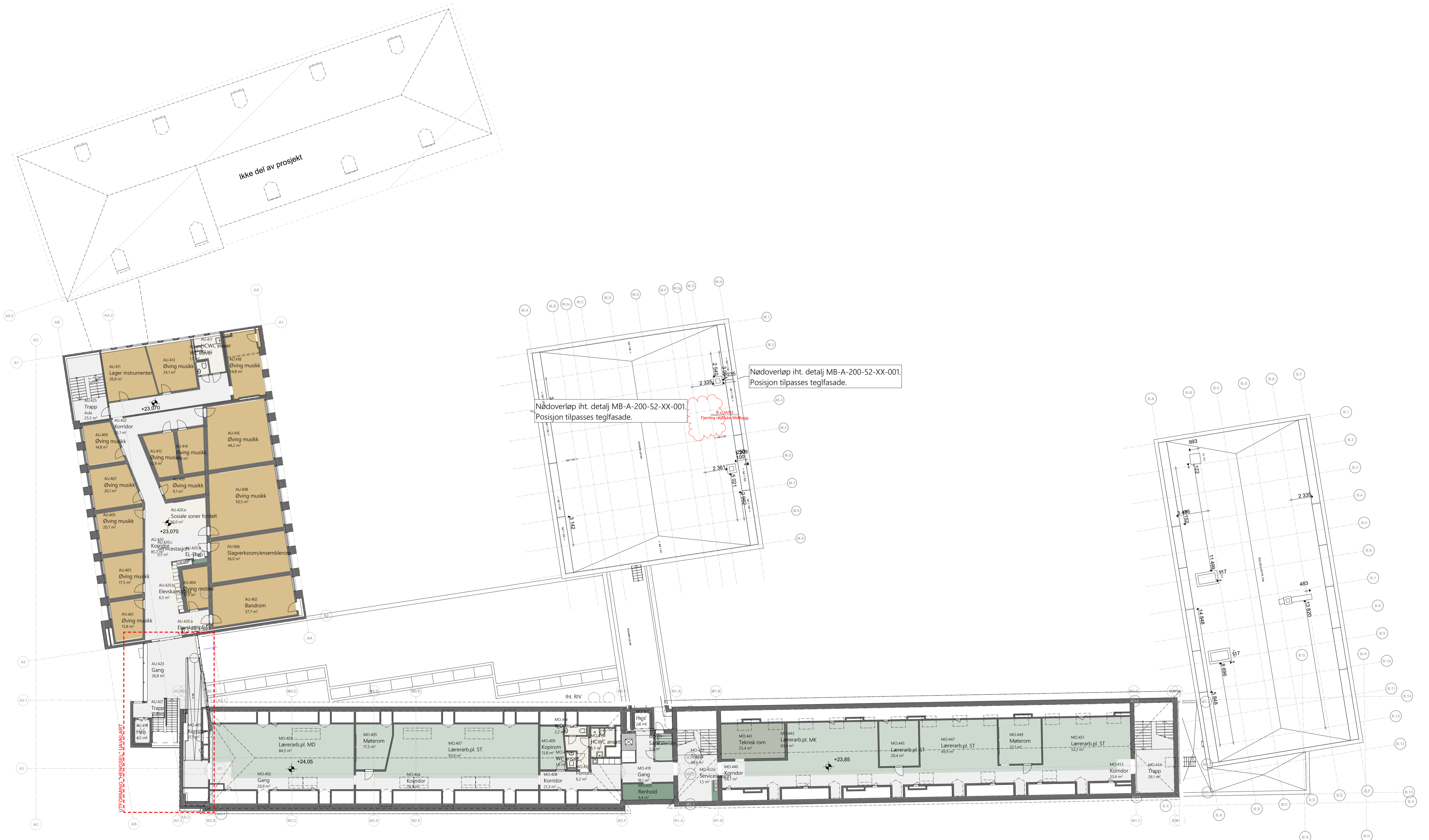

Lokaliseringstegning:

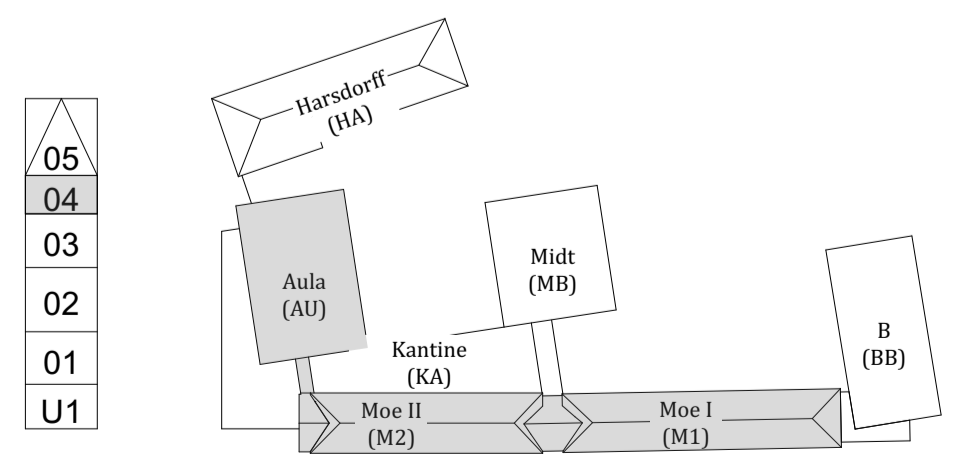

Henning Larsen Arkitekter
Kobbes gate 2, 7493 Trondheim, Norge
Tlf. 22 51 20 30
norway@henninglarsen.com

Status:
Foreløpig tegning

Fase:
DETALJPROSJEKT

ROLVING OG BRØNSTED ARKITEKTER

Henning Larsen

Prosjekt: Trondheim Katedralskole	Prosjektnummer: 1350056298
Tegning: Oversiktsplan 04	Målestokk: 1:200
Bygg Fag System Type Etasje Løsning	Format: A1
Bygg Fag System Type Etasje Løsning	Date: 14.03.2024
Bygg Fag System Type Etasje Løsning	Kontrollert av: CM
Bygg Fag System Type Etasje Løsning	Godkjent av: AR
Bygg Fag System Type Etasje Løsning	Gar./Bnr.: 400/86
Bygg Fag System Type Etasje Løsning	Målestokk: 1:200
Bygg Fag System Type Etasje Løsning	Format: A1

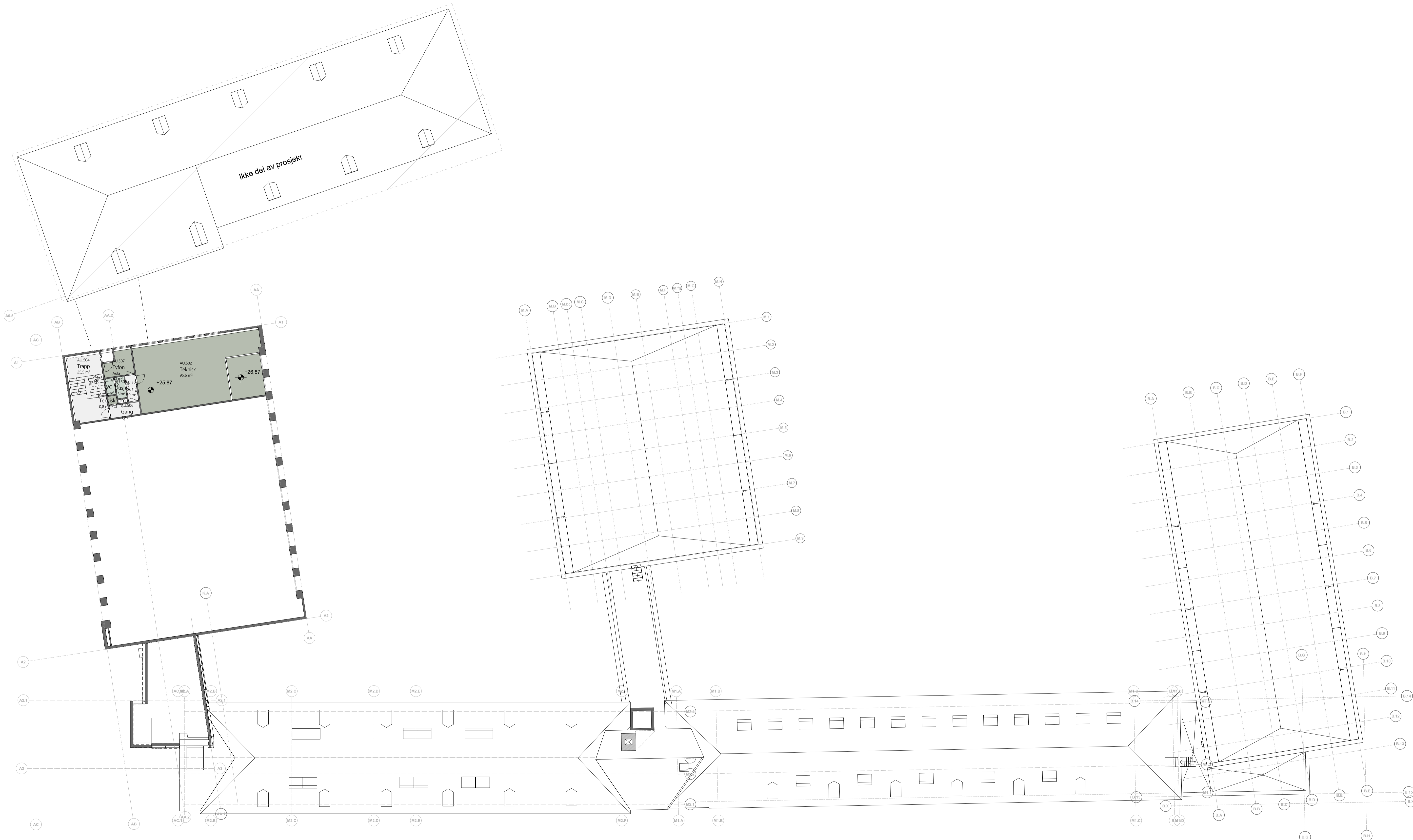

*Illustrerende tegning - inngår ikke i leveranseplanen.
 Enkelte områder kan være under planlegging.
 MMI-nivå eller ferdiggrad fremgår ikke.*

*For nærmere informasjon om prosjektets status,
 se gjeldende modell, plantegninger 1:50 samt leveranseplan.*

*Innholdet i denne tegningen samsvarer vanligvis
 med nyeste ifc- og dwg-leveranse.*

Lokaliseringsskisse:

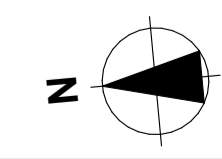
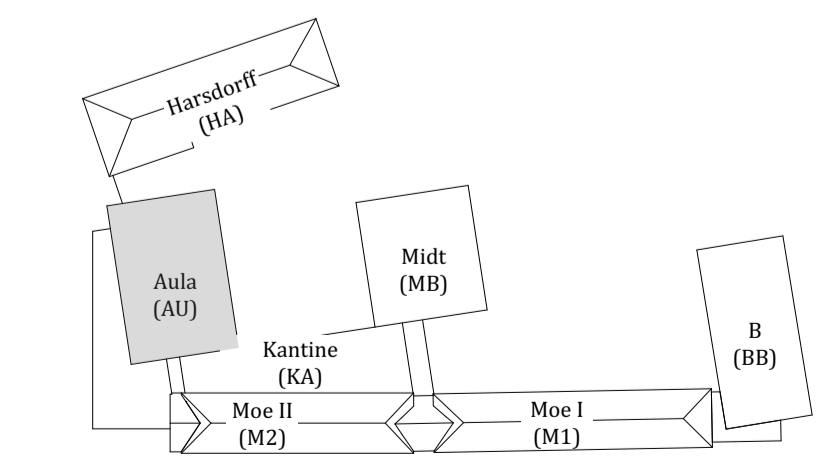

Status: Foreløpig tegning	
Fase: DETALJPROSJEKT	
ROLVUNGOGBRØNSTEDARKITEKTER	
Henning Larsen	
Prosjekt: Trondheim Katedralskole	Prosjektnummer: 1350056298
Munketgt. 8, 7013 Trondheim, Norge	
Gar./Bnr.: 400/86	
Tegnet av: ARK	Kontrollert av: CM
Godkjent av: AR	
Date: 14.03.2024	
Bygg Fag System Type Etasje Løsning	
XX-A-200-21-05-001	
Målestokk: 1:200	Format: A1

Henning Larsen Arkitekter
 Kobbes gate 2, 7493 Trondheim, Norge
 Tlf. 22 51 20 30
 norway@henninglarsen.com

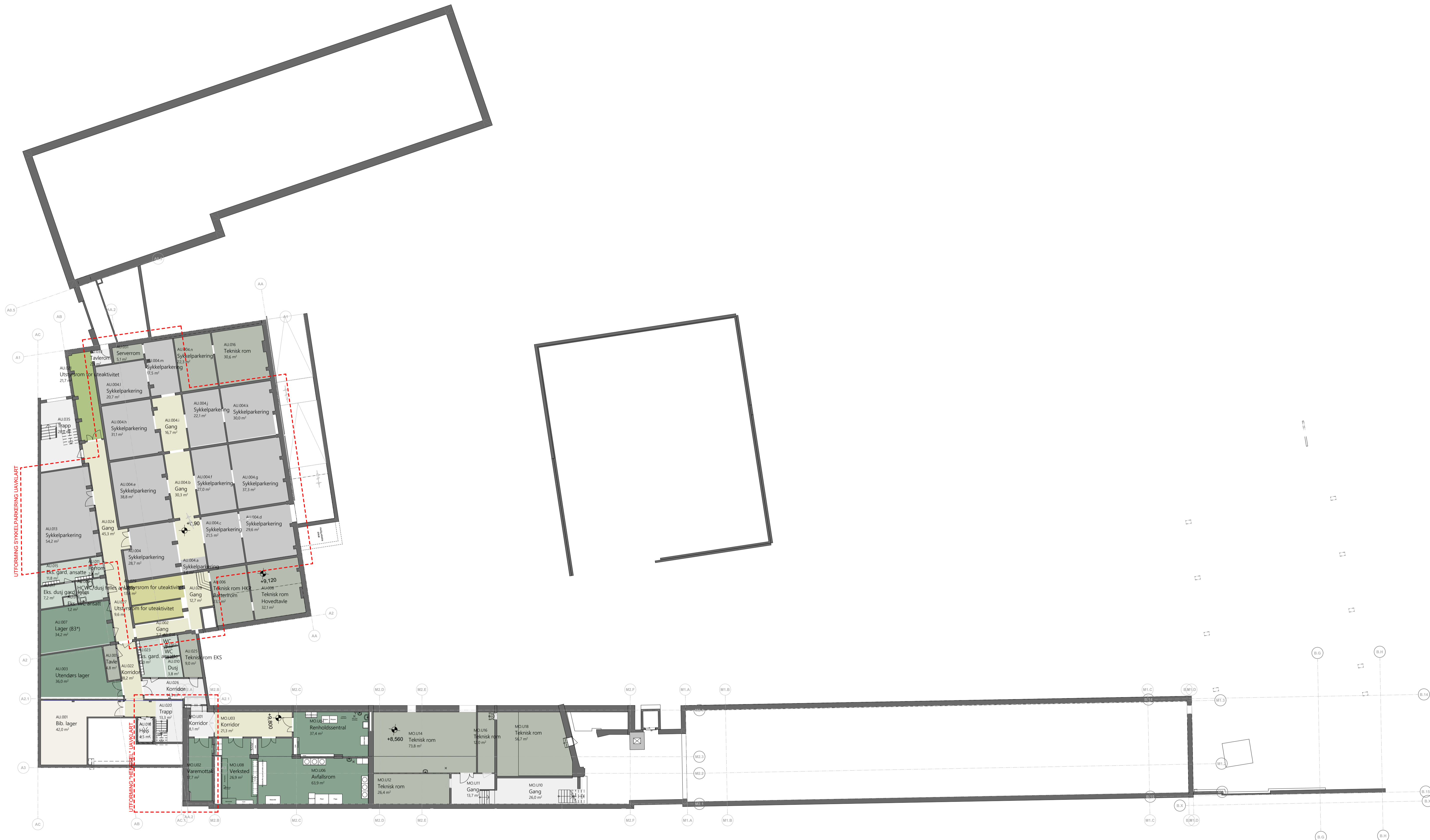

Illustrerende tegning - inngår ikke i leveranseplanen.
 Enkelte områder kan være under planlegging.
 MMI-nivå eller ferdiggrad fremgår ikke.

For nærmere informasjon om prosjektets status,
 se gjeldende modell, plantegninger 1:50 samt leveranseplan.

Innholdet i denne tegningen samsvarer vanligvis
 med nyeste ifc- og dwg-leveranse.

Lokaliseringstegning:

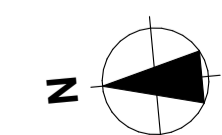
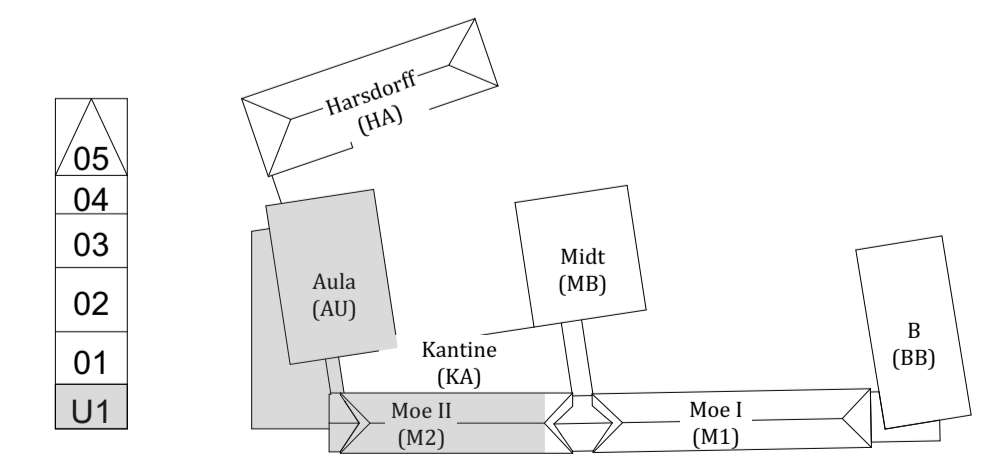

Henning Larsen Arkitekter
 Kobbes gate 2, 7493 Trondheim, Norge
 Tlf. 22 51 20 30
 norway@henninglarsen.com

Status: Foreløpig tegning	
Fase: DETALJPROSJEKT	
ROLVUNGGØRBRØNDSTEDARKITEKTER	
Henning Larsen	
Prosjekt: Trondheim Katedralskole	Prosjektnummer: 1350056298
	Munketgt. 8, 7013 Trondheim, Norge
	Gar./Bnr. 400/86
Tegnet av: ARK	Kontrollert av: CM
Godkjent av: AR	Dato: 14.03.2024
Bygg Fag System Type Etasje Løsning	Målestokk: 1:200
XX-A-200-21-U1-001	Format: A1



TEGNFORKLARING 1:1000

Diverse

- Plangrense
- Inngang bygg

Terreng

- Eksisterende kote 1 m
- Eksisterende kote 0,5 m
- Eksisterende kote 0,1 m
- Ny kote 1m
- Ny kote 0.5m
- Ny kote 0.1m

+12,28
12,28+
Ny punktshøyde

+11,95 +12,28
11,95+ 12,28+
Ny punktshøyde

Fallpil

Vegetasjon

- Eksisterende løvtre
- Nytt løvtre
- Gras
- Blomstereng

Belegg (hatch)

- Asfalt
- Kostet betong
- Smågatestein, brukt/råhogd
- Smågatestein, saget/flammet
- Storgatestein, brukt/råhogd
- Storgatestein, saget/flammet

Kanter

- Gjerde
- Port
- Oppmerking

Tråkkheller

Møblering

- Benk
- Bord
- Sykkelparkering
- Søppelkasse
- Lys
- Skilt
- Acodrain
- Slukpunkt
- Kum
- Plassering av juletre
- Strømuttak
- Stor stein, gammelt fjøsgulv
- Taktile heller, oppmerksomhetsfelt
- Vannuttak

Henning Larsen

D	MM1375: Redusert fotskraperister. Ny utforming indre torg, 2 • acodrain	RASY	JÖLTRD	EVBLIL	20.02.24
C	MM1350	RASY	JÖLTRD	EVBLIL	26.01.24
B	Oppdatering av tegnforklaring. Områder med "PÅ HOLD"	RASY	JÖLTRD	EVBLIL	17.01.24
A	Trær ved Midtbygget	MRKM	RASY	JÖLTRD	11.01.24
Rev.	Revisjonen gjelder	Utarb	Kontr	Godkjent	Rev.data

BYGGERE : Trøndelag Fylkeskommune +47 xxxx
 LANDSKAPSARKITEKT : HENNING LARSEN, Kobbes gt.2, Trondheim +47 930 62 932
 HOVEDENTREPRENÖR : Betonmast +47 xxxx

OPPDRAAGSIVER: **BETONMAST** FASE: **DETALJPROSJEKT**

PROSJEKT: Trondheim katedralskole Utomhusplan
 Tegnet av: RASY
 Kontrollert av: JÖLTRD
 Godkjent av: EVBLIL
 Tegningsdato: 26.01.2024
 Prosjektnummer: 1350049663
 Koordinatsystem: NTM10
 Høydesystem: NN2000
 Målestokk A1: 1:300
 Målestokk A3: XXXX

TEGNINGSNUMMER: L 700 20 01 001 REVISJON: D

Bilde fra fredag 12. januar 2024:



BETONMAST

PÅLØST OG ØVERVAKET
Sikkerhetsnett
Sikkerhetsnett
45 19 20 20

BETONMAST
*Betonmast ønsker alle
god jul og godt nytt år*

BE

Trondheim Katedralskole



**Eksisterende
og nye bygg**

Trondheim Katedralskole

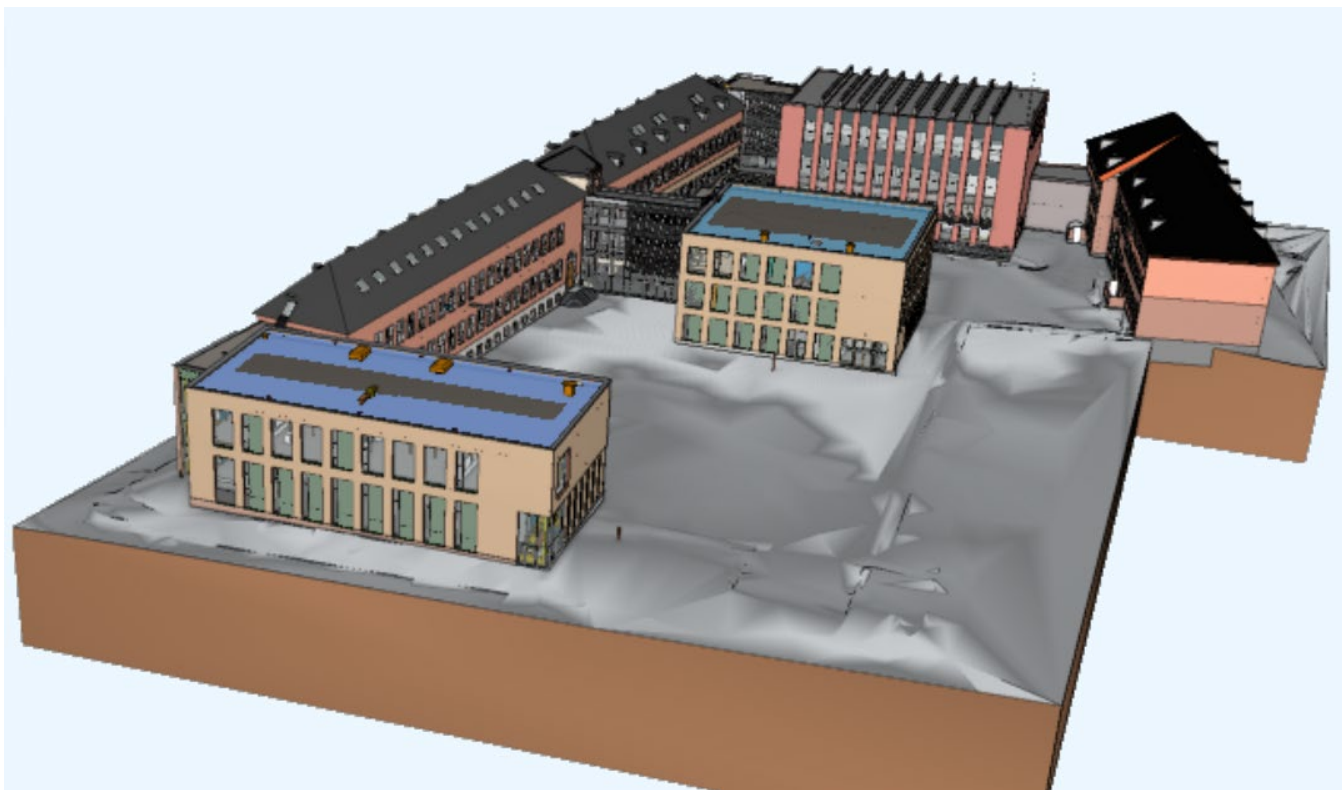

- **Ca. 11.000 m² etter ombygging**
- **Ombruk 8000 m², nybygg 3000 m²**
- **Passivhus/ZEB-O nybygg**
- **Fossilfri byggeplass**

Trondheim Katedralskole



Trondheim Katedralskole



Ny skole sett fra Bispegata ved ferdigstillelse høsten 2025